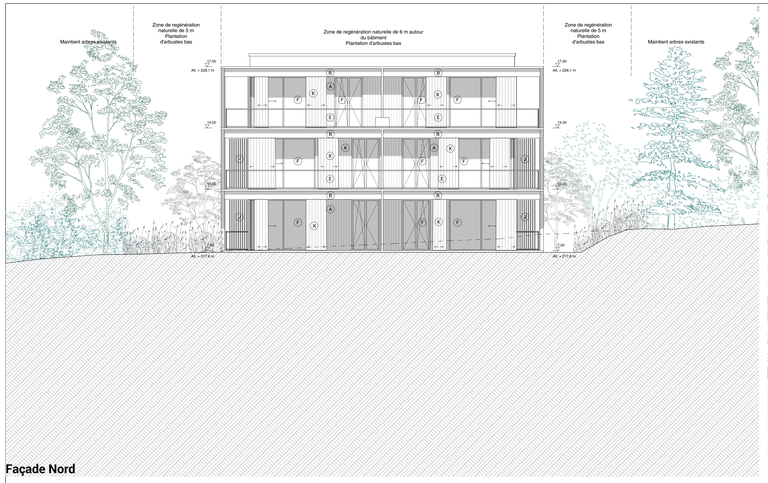

Façade Nord

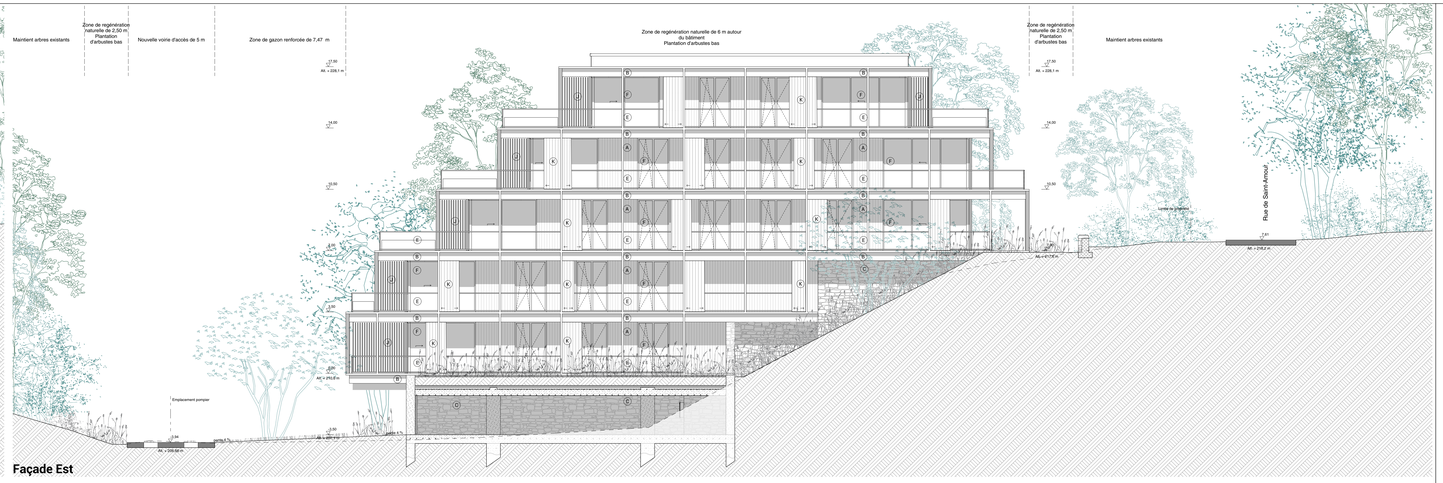
Maintient arbres existants
Zone de regénération naturelle de 2,50 m
Plantation d'arbustes bas
Nouvelle voirie d'accès de 5 m
Zone de gazon renforcée de 7,47 m
Zone de regénération naturelle de 6 m autour du bâtiment
Plantation d'arbustes bas
Zone de regénération naturelle de 2,50 m
Plantation d'arbustes bas
Maintient arbres existants
Rue de Saint-Amour
Emplacement pompier
AE. + 210,8 m
AE. + 206,68 m
AE. + 210,8 m
AE. + 210,8 m
AE. + 210,8